Приложение 2

# ГЕНЕРАЛЬНЫЙ ПЛАН МУНИЦИПАЛЬНОГО ОБРАЗОВАНИЯ СОСНОВСКОЕ СЕЛЬСКОЕ ПОСЕЛЕНИЕ ПРИОЗЕРСКОГО МУНИЦИПАЛЬНОГО РАЙОНА ЛЕНИНГРАДСКОЙ ОБЛАСТИ С ИЗМЕНЕНИЯМИ, ВНЕСЁННЫМИ В СООТВЕТСТВИИ С РЕШЕНИЕМ СОВЕТА ДЕПУТАТОВ от 21 февраля 2014 года № 162

## Карта планируемого размещения объектов местного значения поселения. Энергоснабжение. М 1:10 000

Годовая повторяемость направлений ветра и штилей, %:

| С | СВ | В | ЮВ | Ю | ЮЗ | З | СЗ | штиль |
|---|---|---|---|---|---|---|---|---|
| 8 | 5 | 8 | 10 | 20 | 18 | 20 | 7 | 14 |

розы ветров:

СЗ СВ З В ЮЗ ЮВ Ю С 20 15 10 5

июль
январь
год

### УСЛОВНЫЕ ОБОЗНАЧЕНИЯ

*Границы*

Планируемые | Существующие

муниципальных районов Ленинградской области

городских и сельских поселений

населённых пунктов

функциональных зон

кварталов лесничества

*Границы зон планируемого размещения объектов местного значения поселения*

Планируемые

объектов электроснабжения

объектов газоснабжения

*Планируемые для размещения объекты местного значения поселения*

*Электроснабжение:*

Существующие | 2020 год | 2030 год

КТП 10/0,4 кВ на балансе РЭС

КТП 10/0,4 кВ на балансе потребителя (абонента)

ЗТП 10/0,4 кВ на балансе РЭС

ЗТП 10/0,4 кВ на балансе потребителя (абонента)

линия электропередачи 10 кВ

*Газоснабжение:*

Существующие | 2020 год | 2030 год

Газопровод

газораспределительный пункт (ГРП)

*Теплоснабжение:*

Существующие

Теплосеть

Котельная

*Планируемые объекты регионального значения*

*Электроснабжение:*

Существующие | 2020 год | 2030 год

подстанция (ПС 110/10 кВ)

подстанция (ПС 35/10 кВ)

линия электропередачи 110 кВ

линия электропередачи 35 кВ

Демонтируемая линия электропередачи 35 кВ

*Газоснабжение:*

2020 год | 2030 год

Газопровод высокого давления

газораспределительная станция (ГРС)

*Номер*

01 (К) квартала Кривковского участкового лесничества Приозерского лесничества

01 квартала Сосновского участкового лесничества Приозерского лесничества

01 (Пю) квартала Приозерского южного участкового лесничества Приозерского лесничества

ПРИМЕЧАНИЕ:
1. Границы муниципального образования нанесены, в соответствии с ПРИЛОЖЕНИЕМ 14 к областному закону от 01.09.2004 N 50-оз (ред. от 08.05.2010 г.) - картографическое описание границ Сосновского сельского поселения в Приозерском муниципальном районе, на топографической основе М 1:10 000 , выполненной ЗАО "ВАЛЕНС" по состоянию на декабрь 2008 г. и зарегистрированной от 20.03.09. Комитетом государственного строительного надзора и государственной экспертизы Ленинградской области.
Учетный номер топографической основы-1193005.
2. Точность определения координат находится в пределах от 0 до 0,4 м
3. Наименования населенных пунктов, а также наименования муниципальных образований указаны в соответствии с Областным законом Ленинградской области от 01.09.2004 №50-оз (ред. 08.05.2010 г.) и областным законом Ленинградской области от 10.03.2004 №17-оз (ред. 06.05.2010 г.)
4. Земельные участки, предоставленные для размещения объектов местного значения отсутствуют
5. Развитие системы централизованного теплоснабжения на территории муниципального образования Сосновское сельское поселение не предусматривается.
6. Объекты регионального значения отображаются на карте в информационных целях.

*Функциональные зоны:*

*жилые*

дачного строительства, формируемая на основе существующей дачной застройки в границах населенного пункта

малоэтажной жилой застройки с количеством этажей не более 3

среднеэтажной многоквартирной жилой застройки с количеством этажей от 4 до 9

*общественно-деловые*

многофункциональной общественно-деловой застройки

*производственные*

объектов производственного (III-IV классов), транспортно-логистического, складского назначения

объектов производственного (IV-V классов), транспортно-логистического, складского назначения

научно-производственных объектов

*рекреационные*

спортивных сооружений

зеленых насаждений общего и зеленых насаждений ограниченного пользования

отдыха населения

*особо охраняемых территорий*

особо охраняемых природных территорий (государственный природный комплексный заказник регионального значения «Гряда Вуоксинселькя»)

рекреационного значения с сохранением природного ландшафта

*инженерной и транспортной инфраструктуры*

размещения сооружений и коммуникаций автомобильного транспорта

размещения объектов инженерной и транспортной инфраструктуры, коммунальных объектов

размещения сооружений и коммуникаций железнодорожного транспорта

*сельскохозяйственного использования*

сельскохозяйственных угодий и ведения сельского хозяйства

застройки садоводческих объединений и дачных поселков

размещения личных подсобных хозяйств и огородов

*специального назначения*

кладбищ

специального назначения

зеленых насаждений, выполняющих специальные функции

лесов
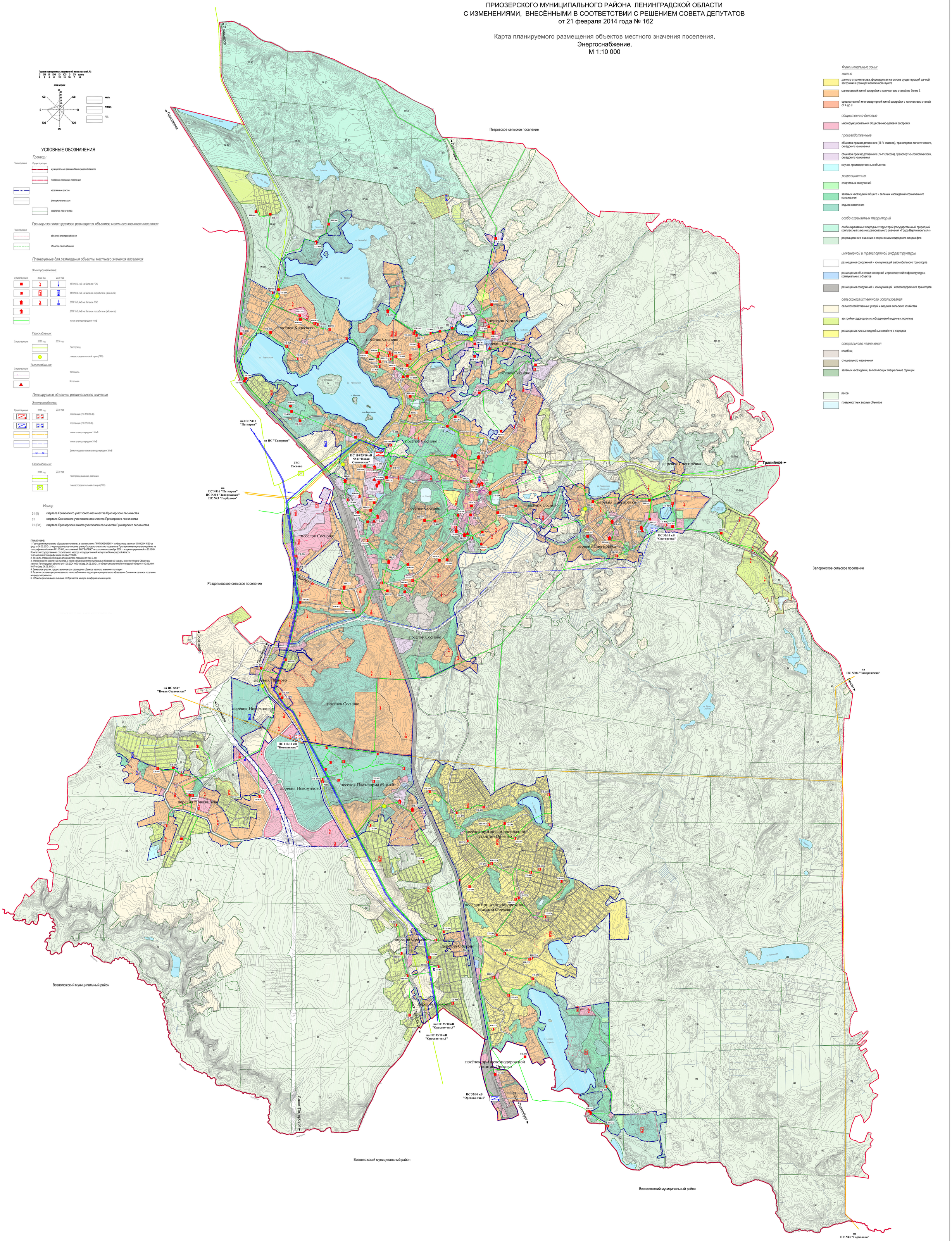
поверхностных водных объектов